



การไฟฟ้าส่วนภูมิภาค
PROVINCIAL ELECTRICITY AUTHORITY

วิทย์ขอตัดไฟ

Switching Deadline

15 พ.ย. 65

เลขที่ ก.๓.สค.(ปน.) ๕๙๕๙ /๒๕๖๕
ชื่อผู้รับ นายพัทธนันท์ พิชราสุวรรณโชค
ชื่อผู้ส่ง นายยศพัทธ์ บัวบุตร

วันที่ ๑๕ พ.ย. ๒๕๖๕
ตำแหน่ง อ.ก.ปน.(ก๓)
ตำแหน่ง ร.จก.(ท) รักษาการแทน ผจก.กฟลง.สค.ชั้น๑

ด้วยการไฟฟ้า กฟลง.สค.ชั้น๑ จะขอตัดไฟเพื่อปฏิบัติงาน ก่อสร้าง ระบบสายส่ง ๑๕๕ เควี ตามแผนผังสังเขปแนบ
จำนวน ๒ แผ่น ดังนี้

ที่	ฟีดเดอร์	วัน/เดือน/ปี	ตั้งแต่เวลา	ถึงเวลา	ลักษณะงานที่ปฏิบัติ และบริเวณที่ปฏิบัติงาน	จาก	ถึง	ผู้ควบคุมงาน
๑	SMB๐๓	๑๖ พ.ย. ๖๕	๐๘.๐๐ น.	๑๗.๐๐ น.	ก่อสร้างสายส่งระบบ ๑๕๕ เควี บริเวณ ก่อนถึงสถานี รถไฟบางสีด	จุดตัดเบรกโดยวิธี ออฟไลน์กระเช้า	SMB๓S-๑๐ ก่อนสถานีรถไฟบาง สีด	นายอนุยุทธ ชูโชติ โทร.๐๘๘-๗๒๙๖๔๕

พื้นที่ที่มีผู้ใช้ไฟได้รับผลกระทบ(ไฟดับ)บริเวณ.....

ผู้ประสานงานการดับไฟ ชื่อ นายอำนาจ เวียนทอง ตำแหน่ง ท.ผ.ปน โทร ๐๘๑-๙๙๕๕๒๖๐

พื้นที่ที่ขอตัดไฟปฏิบัติงานมีสายเคเบิลใยแก้วนำแสงของ กฟผ.(หากมีโอกาสรื้อ ผคส.กรส.(ก.๓) จะไปตรวจสอบก่อนปฏิบัติงาน)

๑. มีสายเคเบิลใยแก้วนำแสง ๑.๑ มีโอกาสรื้อ ๑.๒ ไม่มีโอกาสรื้อ
๒. ไม่มีสายเคเบิลใยแก้วนำแสง

ลงชื่อ 

(นายยศพัทธ์ บัวบุตร)

ตำแหน่ง ร.จก.(ท) รักษาการแทน ผจก.กฟลง.สค.ชั้น๑

สำหรับแผนกควบคุมการจ่ายไฟ (ผคฟ.) กฟผ.๓
เรียน อก.ปบ.(ก.๓)

ผคฟ. พิจารณาแล้วเห็นควร

อนุมัติให้ดับไฟตามคำขอข้อ 1 ฟีดเดอร์ 9MB3 จาก DPE หน่วยงาน กฟผ.๓ ถึง SMB3S-10
ในวันที่ 16 พย 65 ตั้งแต่เวลา 08.00 น. ถึง 17.00 น. ตามใบสั่งทำสวิตซ์ซึ่งเลขที่ 1802/2565

อนุมัติให้ดับไฟตามคำขอข้อ..... ฟีดเดอร์..... จาก..... ถึง.....
ในวันที่..... ตั้งแต่เวลา..... น. ถึง..... น. ตามใบสั่งทำสวิตซ์ซึ่งเลขที่.....

อนุมัติให้ดับไฟตามคำขอข้อ..... ฟีดเดอร์..... จาก..... ถึง.....
ในวันที่..... ตั้งแต่เวลา..... น. ถึง..... น. ตามใบสั่งทำสวิตซ์ซึ่งเลขที่.....

อนุมัติให้ดับไฟตามคำขอข้อ..... ฟีดเดอร์..... จาก..... ถึง.....
ในวันที่..... ตั้งแต่เวลา..... น. ถึง..... น. ตามใบสั่งทำสวิตซ์ซึ่งเลขที่.....

อนุมัติให้ดับไฟตามคำขอข้อ..... ฟีดเดอร์..... จาก..... ถึง.....
ในวันที่..... ตั้งแต่เวลา..... น. ถึง..... น. ตามใบสั่งทำสวิตซ์ซึ่งเลขที่.....

พนักงานศูนย์ฯ นาย อติท บุณย์ ประสานงานการขอดับไฟกับ หน่วยงาน กฟผ.๓ เห็นชอบ

สำหรับผู้อนุมัติ

ที่ ก.๓ กปบ.(คฟ.)

เรียน ผจก. กฟผ.๓ ศค.

อนุมัติ และแจ้ง จป. เพื่อตรวจสอบความปลอดภัย
พร้อมทั้งลงข้อมูลแจ้งแผนดับไฟลงใน www.pea.co.th



(นายเลอพงศ์ แก่นจันทร์)
รก.ปบ.(ก3) ปฏิบัติงานแทน อก.ปบ.(ก3)

(นายเลอพงศ์ แก่นจันทร์)
Sold A mmsun. an.

ขั้นตอนการสวิตซ์ซึ่ง 1 แผ่น

แผนผังแนบ 2 แผ่น

ผจฟ. (สถานี.....)

เพื่อทราบ และจัดพนักงานเข้าปฏิบัติงานร่วมกับศูนย์ฯ นครปฐม
ตั้งแต่วันที่..... น. เป็นต้นไป จนกว่างานจะแล้วเสร็จ

ใบสั่งทำสวิทชิง

1. สถานที่ทำงาน	ไลน์ SMB13 บริเวณก่อนถึงสถานีรถไฟบางสีด				
2. กำหนดวันที่ทำงาน	16 พ.ย. 65	ระหว่าง	08.00 น.	ถึง	17.00 น.
3. ผู้ขอทำงาน	กฟภ.สค.	งานที่ทำ	ปักเสา 115 เเควี	ตามใบขอปฏิบัติงาน	1802/65
4. เตรียมการสวิทชิงโดย	นายธนิต บุญชู			วันที่	11 พฤศจิกายน 2565
5. ตรวจสอบสวิทชิงโดย				วันที่	11 พฤศจิกายน 2565
6. อนุมัติสวิทชิงโดย				วันที่	11 พฤศจิกายน 2565
7. สั่งทำสวิทชิงโดย	1. นายศุภสวัสดิ์, นายอนุสรณ์, นายธนิต, นายมโนช (กะ1 00.00 น. - 08.00 น.) 2. นายพีรภัทร, นายขุนทอง, นายศักดิ์สิทธิ์, นายพนิต (กะ2 08.00 น. - 16.00 น.) 3. นายนครินทร์, นายณัฐกาญจน์, นายสามารถ (กะ3 16.00 น. - 24.00 น.)				

ที่	รหัสอุปกรณ์	สภาพอุปกรณ์ ปกติก่อน ดำเนินการ	ดำเนินการ	เวลา	ผู้ดำเนินการ	ผู้สั่งการ	หมายเหตุ
1	ตรวจสอบอุปกรณ์ป้องกันและอุปกรณ์ตัดตอนก่อนทำสวิทชิง						
2	SMB03VB-01	"ON" Auto Reclose	"OFF" Auto Reclose		SMB		
3	- ดับไฟเวลา 08.00 น.						
4	ตรวจสอบ SMB03S-10 ให้เปิดวงจรโชว์"OPEN"พร้อมล๊อคคาน				รลสค-		SF6 ก่อนสถานีรถไฟบางสีด
5	-แจ้งขอทไลน์ทำการตัดเตดก่อนถึงสถานีรถไฟบางสีด ไม่มีโหลดผู้ใช้ไฟ						
6	เมื่อขอทไลน์ตัดเตดแล้วเสร็จ						
7	แจ้งพื้นที่ไฟดับให้กฟภ.สมุทรสาครรับทราบ						
8	แจ้งหน่วยงานเทสไฟ ชื่อคกราวด์ จุด G1						
9	แจ้งหน่วยงานเทสไฟ ชื่อคกราวด์ จุด G2						
10	แจ้งกฟภ.สมุทรสาครลงรายละเอียด We Safe						
11	แจ้งกฟภ.สมุทรสาครปฏิบัติได้ทุกชุด						
12	SMB03VB-01	"OFF" Auto Reclose	"ON" Auto Reclose		SMB		
สิ้นสุด Switching ช่วงเช้า							
13	เมื่อชุดปฏิบัติงาน ทำงานแล้วเสร็จพร้อมจ่ายไฟ และยืนยันใน We Safe ว่าทำงานเสร็จ						
14	SMB03VB-01	"ON" Auto Reclose	"OFF" Auto Reclose		SMB		
15	แจ้งหน่วยงาน ปลดชื่อคกราวด์ จุด G1						
16	แจ้งหน่วยงาน ปลดชื่อคกราวด์ จุด G2						
17	เมื่อพร้อมจ่ายไฟ						
18	แจ้ง กฟภ.สค. ให้ Hotline กระเช้า จั้ม DDE วงจร SMB03 บริเวณก่อนถึงสถานีรถไฟบางสีด เข้าทั้ง 3 เฟส						
19	หลังจาก กฟภ.สค. ให้ Hotline กระเช้า จั้ม DDE วงจร SMB03 บริเวณ ก่อนถึงสถานีรถไฟบางสีด แล้วเสร็จ						
20	SMB03VB-01	"OFF" Auto Reclose	"ON" Auto Reclose		SMB		
สิ้นสุด Switching							

SMBSS-05
สถานีหม้อแปลงระดับต่ำ

SMBSS-04
หม้อแปลงระดับต่ำ

SMBSS-09
หม้อแปลงระดับต่ำ

SMBSS-07

SMBSS-02

ปากทางวัดบางสีคต

DIS ติดตั้งชั่วคราวไว้ฝั่ง
ตัว S

DIS ติดตั้งชั่วคราวไว้ฝั่ง
ตัว S

คลองสุนัขหอน

ศึกษาการไฟฟ้าตอมบึง
บึงหว้า

SMBSS-08
สถานีหม้อแปลงสีคต

SMBSS-10
หม้อแปลงหม้อแปลงสีคต

จุดตัดหม้อแปลงที่
สถานีหม้อแปลงบึงหว้า

SMW13S-03
ตู้ควบคุมหม้อแปลง

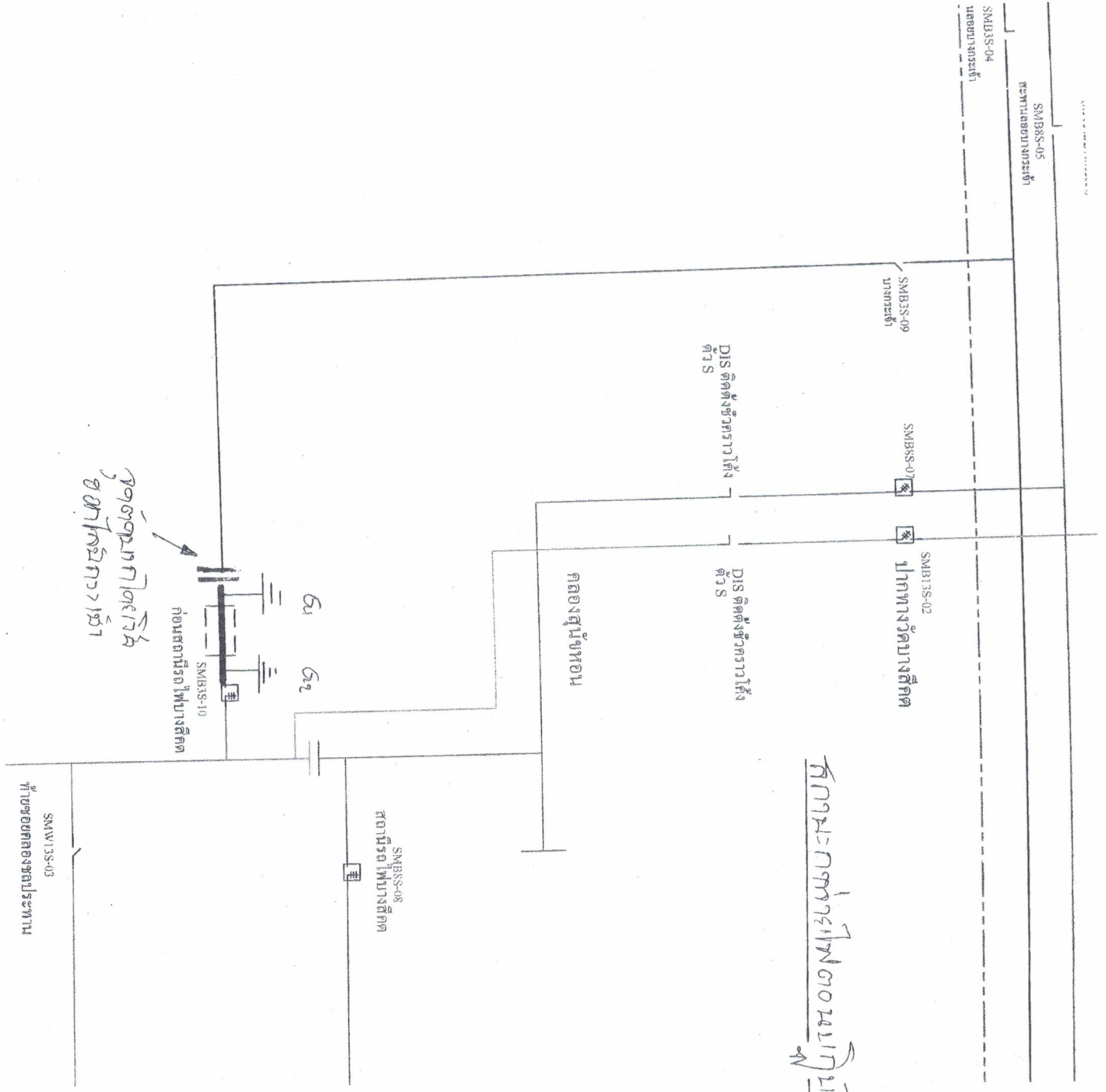

SMBRS-05
ระบบควบคุมประตู

SMBRS-04
ระบบประตู

SMBRS-09
ประตู

SMBRS-07
ประตู

SMBRS-02
ประตู

DIS ติดตั้งรั้วราวโถง
ตัว S

DIS ติดตั้งรั้วราวโถง
ตัว S

คลองสุนัขหอน

SMBRS-10
ก่อนสถานีรถไฟ

SMBRS-08
สถานีรถไฟ

สถานีรถไฟหนองบัวลำภู

SMBRS-03
ที่ชอคลองชลประทาน

